ED212H48-T3(NEW)

2U 分段式 服务器机箱

应用

- 数据库服务器
- 文件服务器
- 企业服务器
- 近线存储服务器
- 虚拟磁带库
- NAS/iSCSI
- CCTV 监控数字视频录像
- 医学成像服务器
- Digital Content Delivery (DCD)

产品特点

1

1. 电源开关, 系统重置, 硬盘和网络指示灯 LEDs
2. 支持12个3.5-inch的热插拔硬盘
3. 2个USB

2

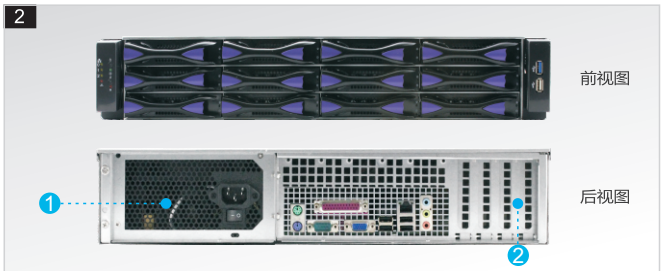

1. ATX标准电源后窗
2. 扩展槽窗口

3

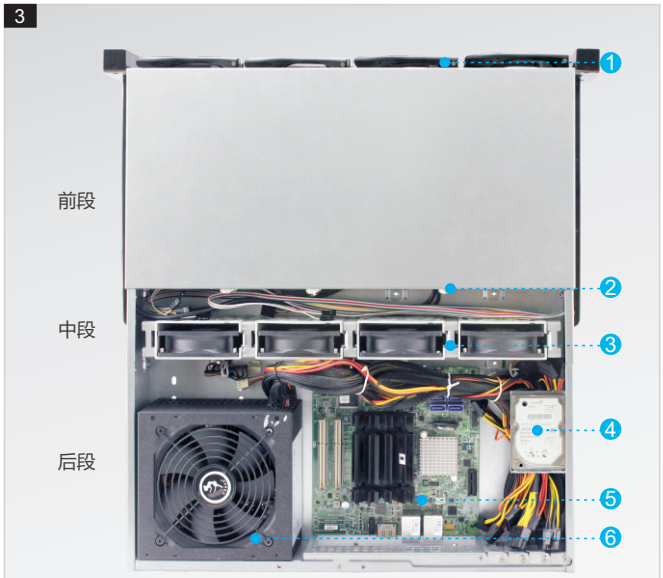

1. 前窗
2. 背板
3. 风墙
4. 2.5寸硬盘
5. 主板
6. 电源

多彩硬盘抽屉选择

全白灰色

深蓝色

深灰色

银灰色

白灰色

安装模式

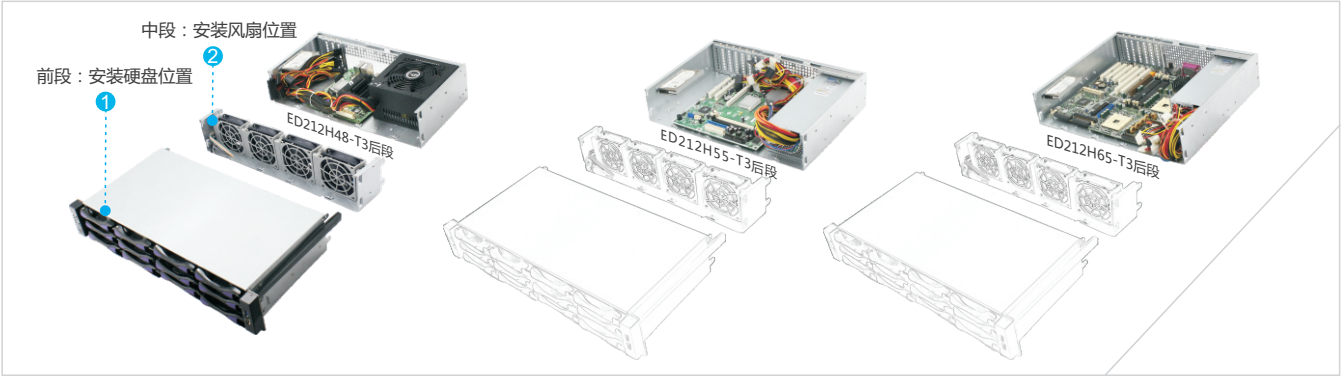

国际专利

专利名称：一种可拆卸服务器机箱框架

专利号：ZL2013 2 0263877.0

ED212H48-T3(NEW)

2U 分段式 服务器机箱

新增功能

布局	数量	描述
指示灯	6	POWER(×1)、HDD(×1)、LAN NIC(×3)、ALARM(×1)
USB3.0	2	USB 3.0
PWM 风扇	4	PWM 风扇
2.5"系统盘位	1	可安装2.5"系统硬盘

订购信息

订购型号	详情
ED212H-T48A5	ED212H48-T3 机箱 & 滑轨 & EDP500W ATX电源

产品说明

产品型号	ED212H48-T3		
描述	480mm深2U机箱，12个3.5"热插拔硬盘位，1个2.5寸硬盘位		
材质	金属材料：SGCC	金属厚度：1.2mm	塑胶类型：ABS
支持主板	（6.7"X6.7"）		
支持处理器	DP Xeon(Intel),DP Opteron(AMD), Core(Intel)		
背板	支持 SATA 3 & SAS 硬盘		
机箱尺寸	D480XW430XH88(mm)		
	D18.9"XW16.9"XH3.5"(inch)		
硬盘驱位	3.5"	12(hot-swap)	
	2.5"	1	
支持电源	ATX电源		
扩展插槽	4(竖槽)		
防震散热系统	中间：4 x 8025 mm PWM 风扇		
后窗	标准ATX		
面板	控制按键：电源开关，系统重启		
	指示灯：电源 LED，硬盘活动 LED，网络 LED，故障警报灯		
	端口：USB3.0(X2)		
重量	净重：8.1kg	毛重：10kg	
立方米	0.057206625		
集装箱信息	20':489pcs	40':979pcs	40'H:1189pcs
包装纸箱规格	66.5(L)x55.5(W)x15.5(H)cm		

装箱信息

名称	数量	描述
机箱	1	2U 机箱
背板	2	MINI SAS 背板
配件包	1	螺丝包、支架
风扇	4	80X25mm 热插拔风扇
线材	1	显示、开关和USB线